



MARELA

L I F E

Terrenos residenciales con
casa club, a una cuadra del mar.





MARELA

L I F E

Es una **privada de lujo con terrenos residenciales** en la hermosa costa esmeralda de Celestún a tan solo una cuadra del mar.

Construye tu hogar y vive todos los días la experiencia de un resort en la playa con espacios privados, **rodeados de naturaleza y lujo dentro de nuestra casa club** mientras tu inversión se incrementa con la brisa del mar.



Imagen de referencia





CELESTÚN. Un paraíso eco-turístico en el tranquilo estado de Yucatán. Es el destino ideal para aquellos que buscan escapar la ciudad y experimentar de la compañía de la naturaleza rodeado de sitios turísticos , increíbles e inolvidables.

Celestún convertirá tu experiencia en algo inolvidable, con hermosos sitios turísticos, vistas maravillosas, un ambiente para disfrutar y compartir.





MARELA
LIFE

MASTER PLAN

UBICACIÓN MARELA

L I F E

Progreso

Sisal

MARELA
LIFE



CELESTÚN

CARRETERA KINCHIL-CELESTÚN

Hunucmá

Caucel

MÉRIDA

Tetiz

Carretera Mérida-Tetiz

● Camino Mérida-Celestún

● Camino Celestún -desarrollo MARELA LIFE



CLUB DE PLAYA



150 M²



**CASA CLUB
(AMENIDADES)**



MARELA
LIFE

CASA CLUB Y CLUB DE PLAYA



Celestún, la única costa donde las
olas te susurran y el sol te acaricia.



NUESTROS DESARROLLOS

CARACTERÍSTICAS

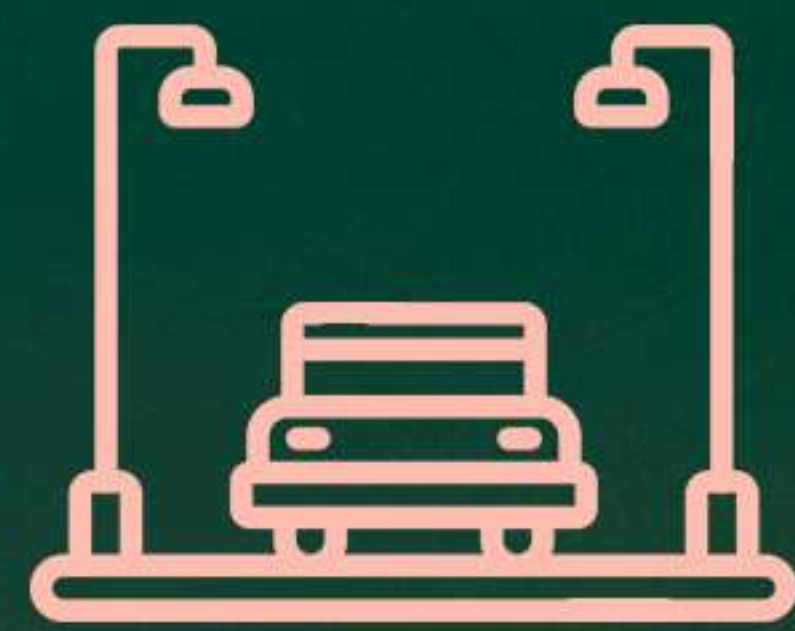

Lotes 100%
urbanizados



Certeza
jurídica

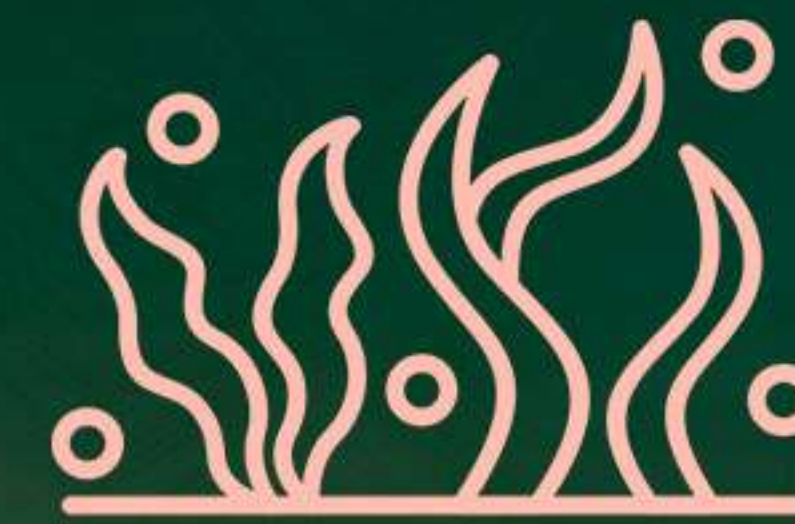

Desarrollo amigable
con el medio ambiente

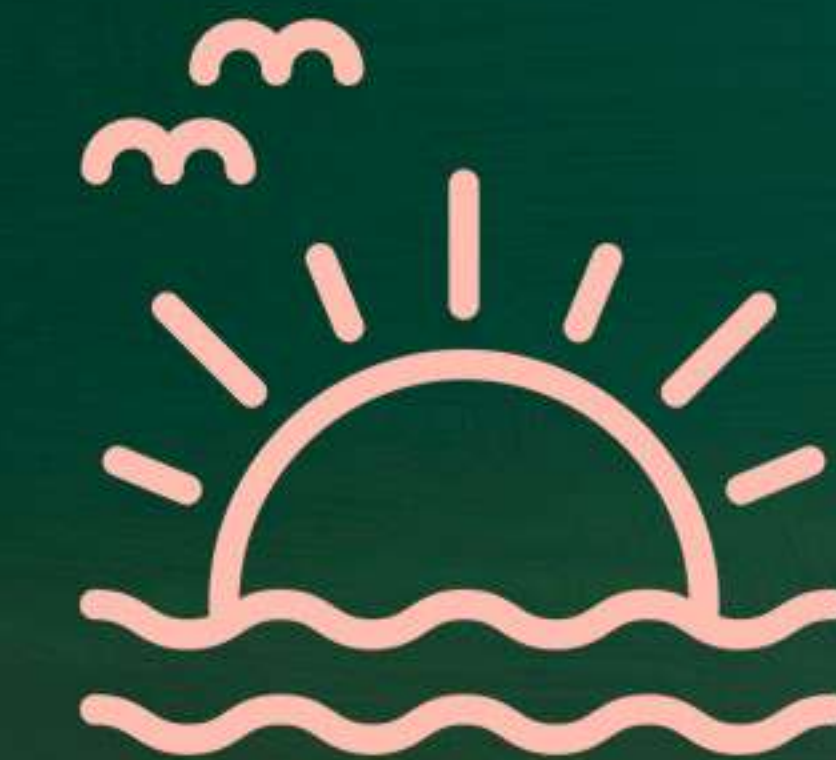

Lotes a una
cuadra del mar



Acceso privado
a la playa



Estacionamiento
de visitas

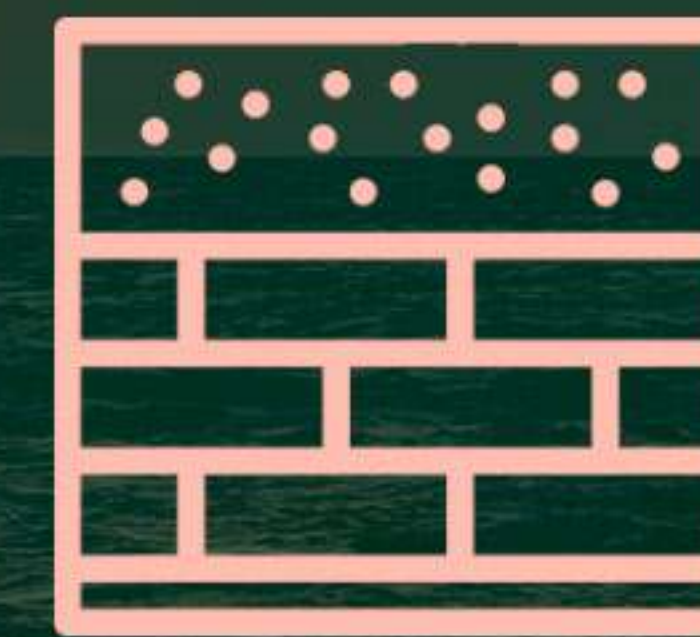

Barda perimetral



Entrada
distintiva



Vigilancia
24/7



CELESTÚN,
YUCATÁN

CARACTERÍSTICAS



Lotes con superficie desde 176 m²



Caseta de acceso y vigilancia



Áreas verdes



Calles blancas y de arena



Energía eléctrica dentro del desarrollo



Lotes delimitados con mojoneras



CASA CLUB

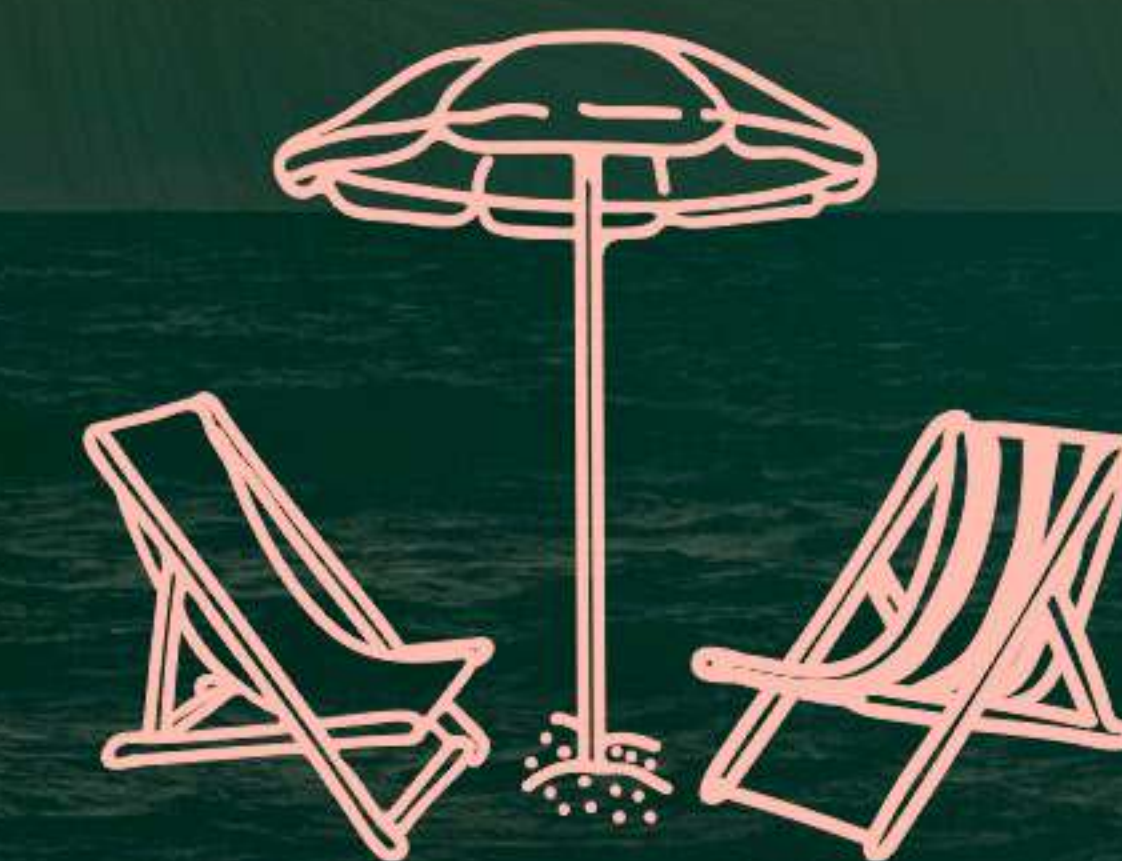

CLUB DE PLAYA
(al comprar su membresía)



CELESTÚN,
YUCATÁN

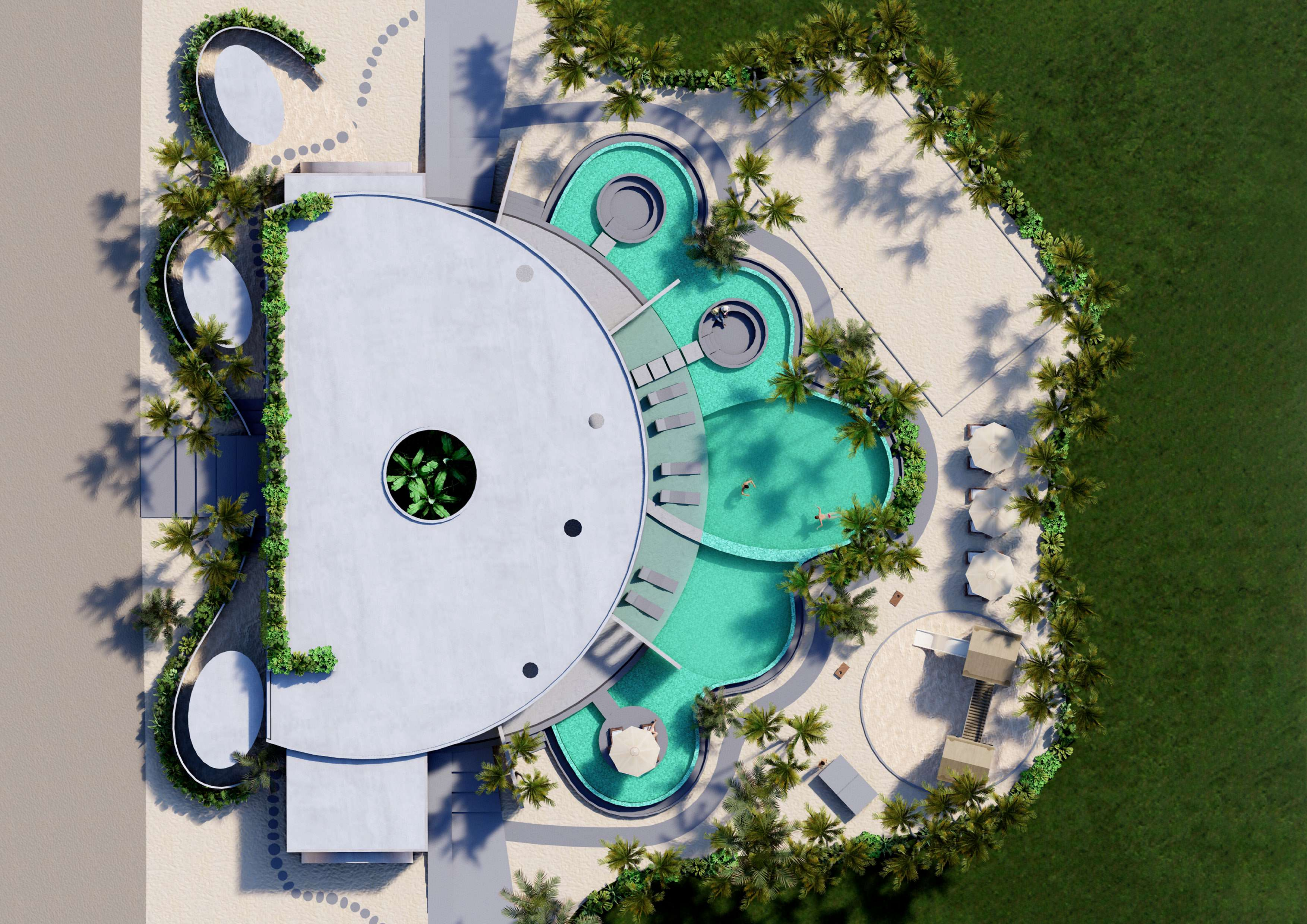

CARACTERÍSTICAS CASA CLUB

● ÁREA DELANTERA

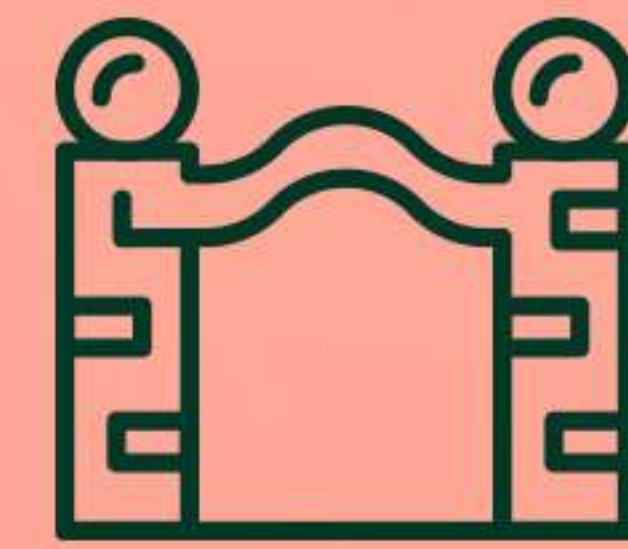

Entrada icónica



2 áreas grill



Terraza de usos múltiples (yoga, pequeñas reuniones)



Lobby con cubo de luz

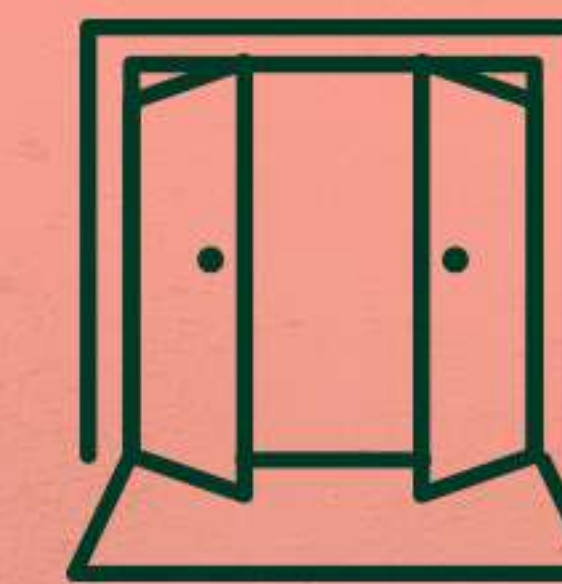

2 accesos para personas con discapacidad

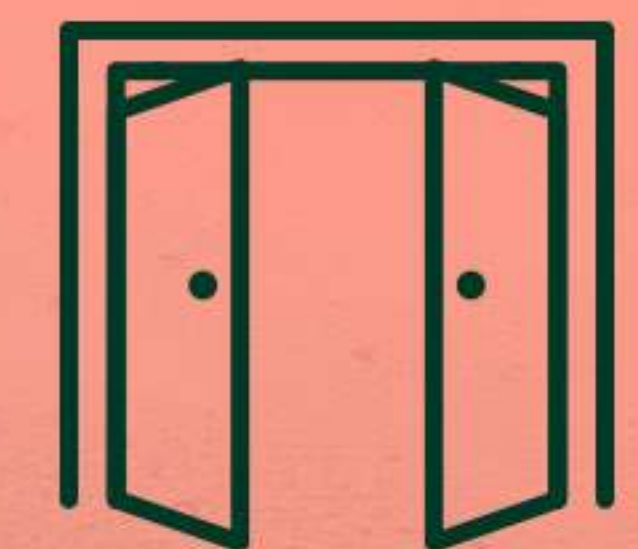

3 accesos distribuidos a lo largo de la casa club



Área de baño



Bar

CARACTERÍSTICAS CASA CLUB



● 1ERA ÁREA DE ESTAR



Recepción para
comensales



Área privada
adultos



Isla con espejo
de agua

● 2DA ÁREA DE ESTAR



Área de estar
familiar



Área de camastros
con espejo de agua



Alberca de
adultos con
infinity pool



Alberca
de niños

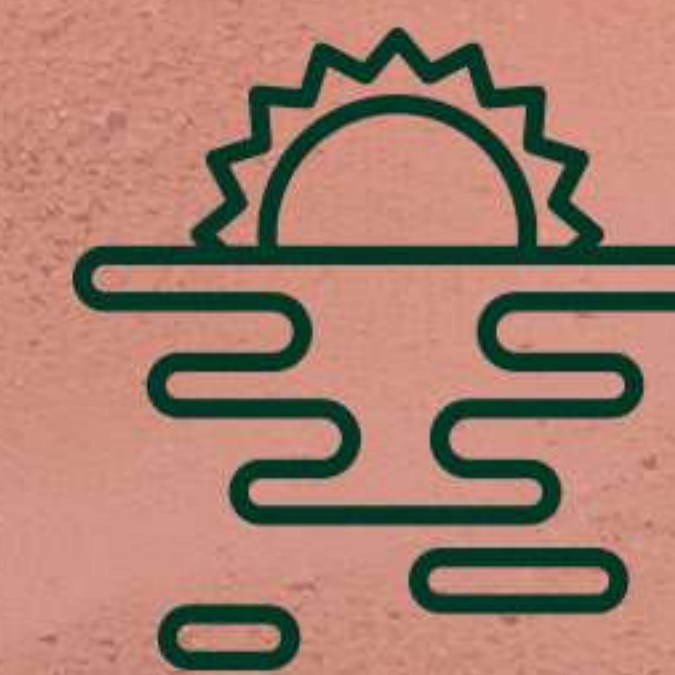

Isla con espejo
de agua

CARACTERÍSTICAS CASA CLUB

● 3ERA ÁREA DE ESTAR



Servicio de restaurante



Recepción para comensales



Isla con espejo de agua

● ÁREAS EXTERIORES



Sendero que te lleva a las áreas exteriores

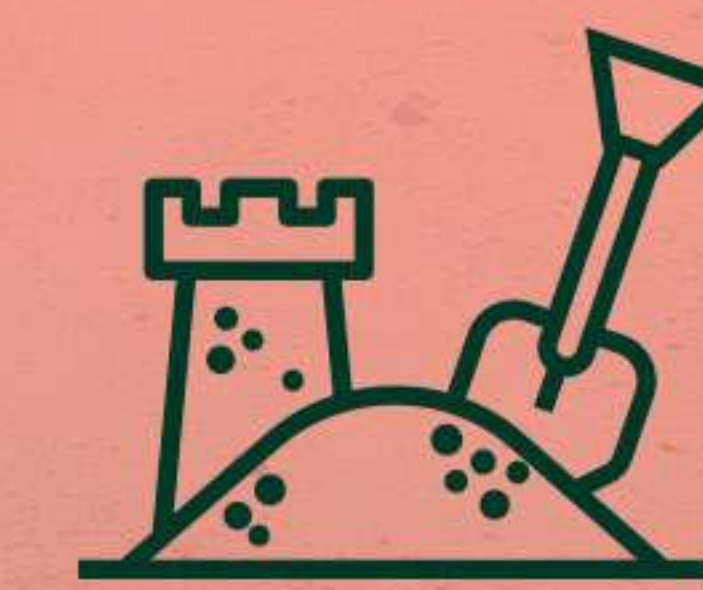

Arenero con juegos para niños



Ping pong exterior



Cancha de volleyball



CLUB DE PLAYA



 **Recorrido virtual**
Da clic para más información



CARACTERÍSTICAS CLUB DE PLAYA

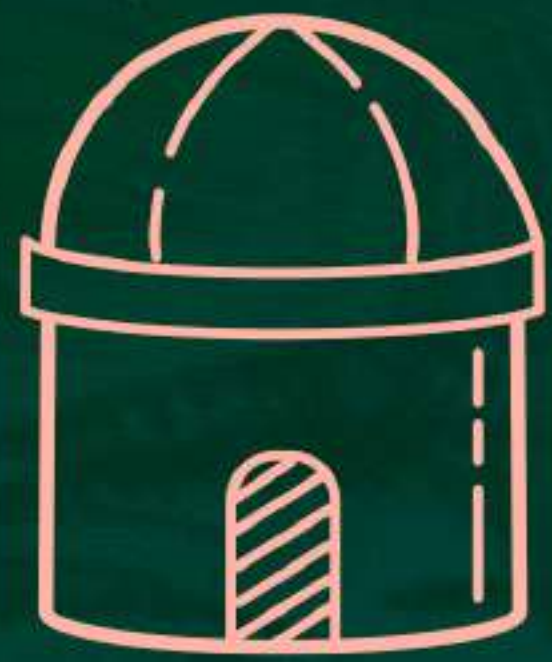

Caseta con acceso restringido y estela de acceso

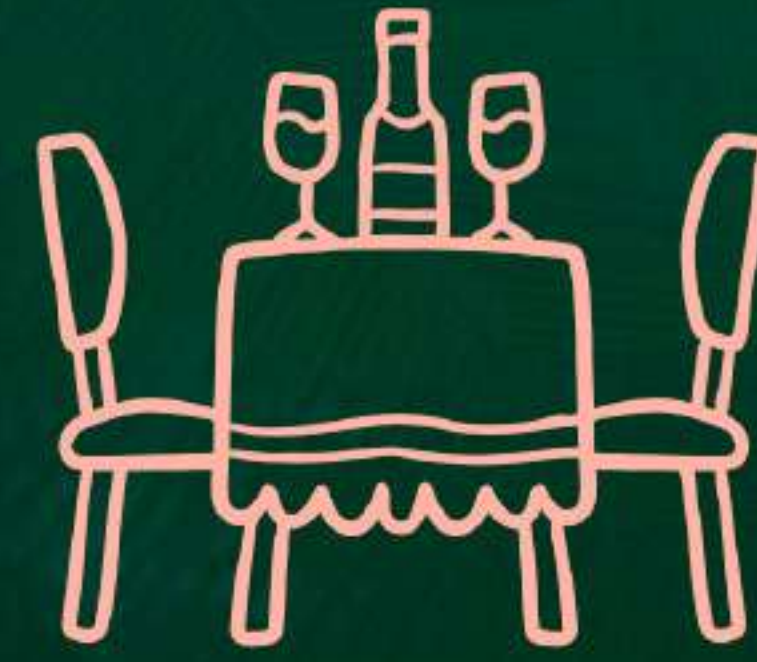

Barra de servicio y área hasta de 40 comensales



Recepción



Spot icónico



Terraza



Lobby



Alberca de adultos



Regaderas exteriores



Alberca de niños

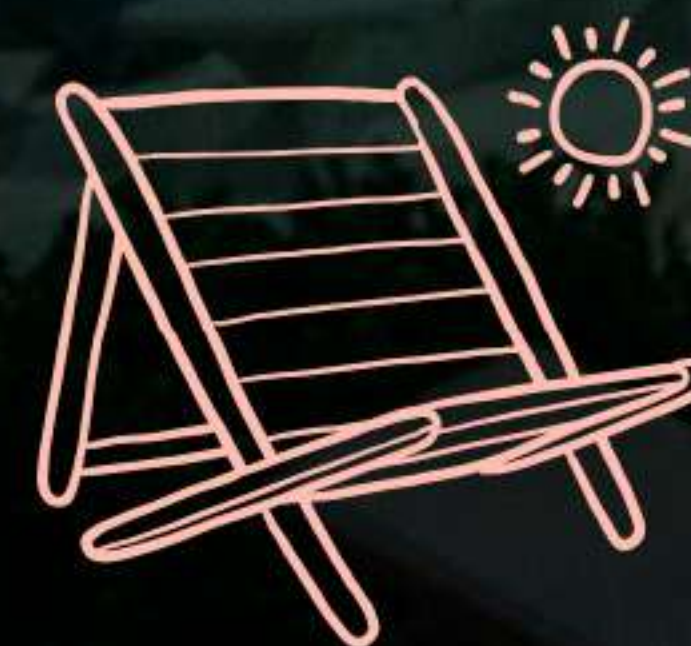

Área de hamacas y camastros



Área de palapas con sombrillas y camastros



Vigilancia 24/7



Baños con vestidores



Bodega

*Acceso únicamente al comprar su membresía

FINANCIAMIENTO

LOTE ESTANDAR,
PREMIUM Y PLUS

60 MSI

ENGANCHE DEL

10 %



CUENTA DE DEPÓSITO

MAYALUUN INMOBILIARIA SA de CV

Banco:

BBVA BANCOMER

Referencia:

NOMBRE DEL CLIENTE Y NÚMERO DE LOTE

Cuenta:

0119824413

Clabe:

012910001198244130



PAGO EN LÍNEA

Para facilitar y simplificar las mensualidades o apartados para nuestros clientes, ponemos a su disposición la opción de pagar vía PayPal y BBVA con la mayoría de las tarjetas de débito y crédito

PAGO PAYPAL

Da clic aquí



